

Commune de QUET-EN-BEAUMONT

DOSSIER D'ENQUÊTE PUBLIQUE

ETATS PARCELLAIRES

Procédure relative à la mise en place des périmètres de protection
des captages d'eau potable

I/ Le captage des Fonts.

II/ Le captage de Condamine.

III/ Le captage de Buissonat.

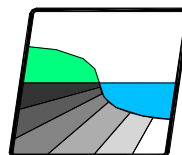

NICOT INGÉNIEURS CONSEILS

Parc Altaïs, 57 rue Cassiopée
74650 ANNECY - CHAVANOD
Tel: 04.50.24.00.91/Fax: 04.50.01.08.23
www.eau-assainissement.com
E-mail: contact@nicot-ic.com

EAU, ASSAINISSEMENT, ENVIRONNEMENT

Commune de QUET-EN-BEAUMONT

DOSSIER D'ENQUÊTE PUBLIQUE

ETATS PARCELLAIRES

Procédure relative à la mise en place des périmètres de protection
des captages d'eau potable

I/ Le captage des Fonts.

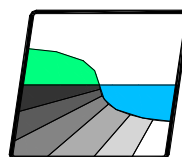

NICOT INGÉNIEURS CONSEILS

Parc Altaïs, 57 rue Cassiopée
74650 ANNECY - CHAVANOD
Tel: 04.50.24.00.91/Fax: 04.50.01.08.23
www.eau-assainissement.com
E-mail: contact@nicot-ic.com

EAU, ASSAINISSEMENT, ENVIRONNEMENT

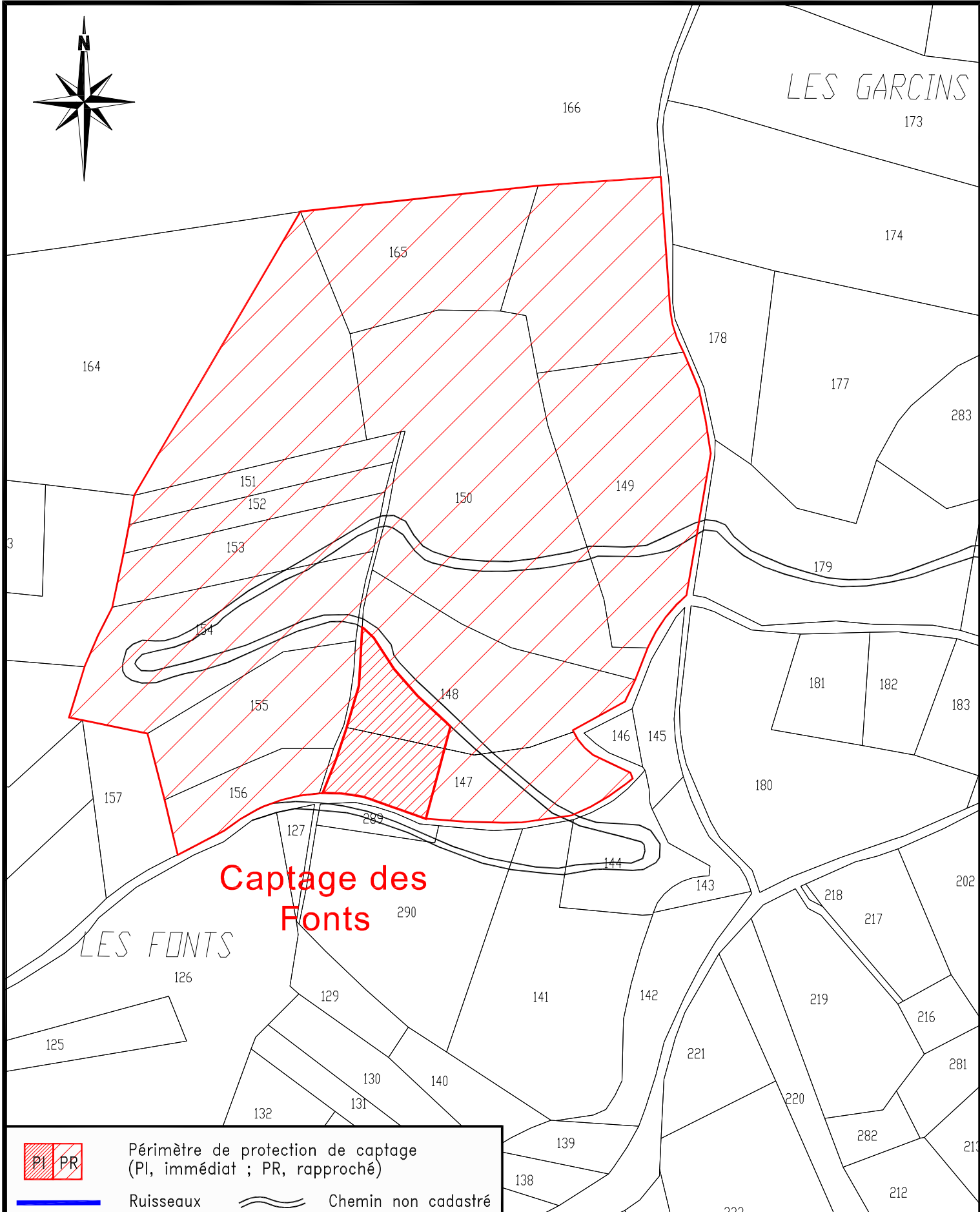
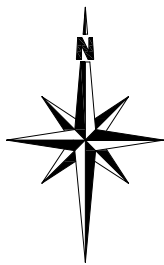

Captage des Fonts



Périmètre de protection de captage
(PI, immédiat ; PR, rapproché)



Ruisseaux



Chemin non cadastré

Captages de QUET-EN-BEAUMONT
Dossier d'Enquête Publique
Etat parcellaire du captage des Fonts
Commune de QUET-EN-BEAUMONT

Date : Janvier 2017
Echelle : 1/ 2 000

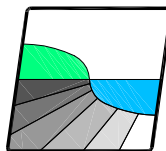

NICOT INGÉNIEURS CONSEILS

Parc Altaïs, 57 rue Cassiopée
74650 ANNECY - CHAVANOD
Tel: 04.50.24.00.91/Fax: 04.50.01.08.23
www.eau-assainissement.com
E-mail: contact@nicot-ic.com

EAU, ASSAINISSEMENT, ENVIRONNEMENT

ÉTAT PARCELLAIRE
DU
PÉRIMÈTRE DE PROTECTION IMMÉDIAT

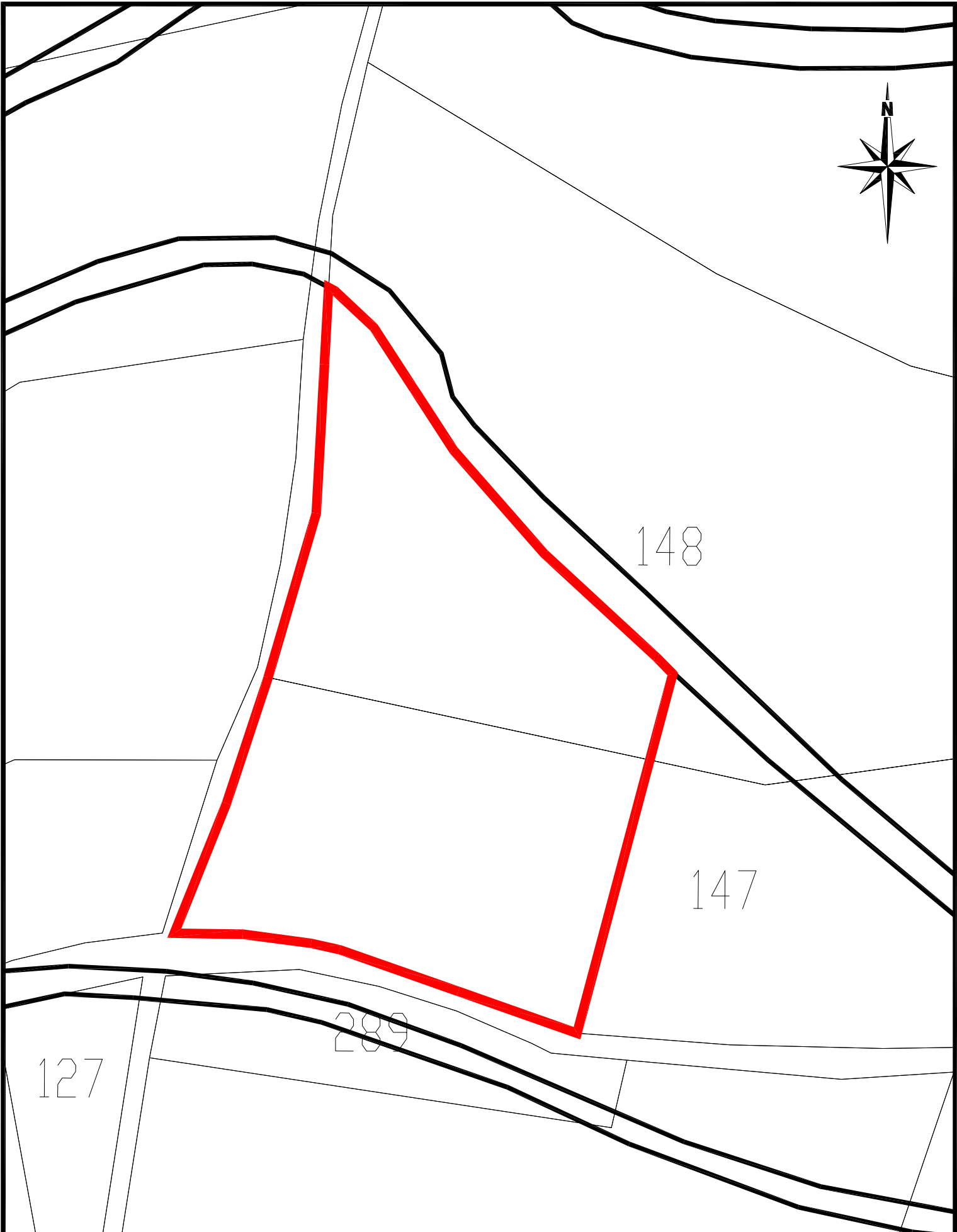
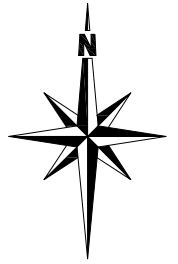

Périmètre de Protection Immédiat
du captage des Fonts

Echelle : 1/ 500

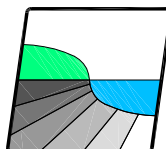

NICOT INGÉNIEURS CONSEILS

Parc Altaïs, 57 rue Cassiopée
74650 ANNECY - CHAVANOD
Tel: 04.50.24.00.91/Fax: 04.50.01.08.23
www.eau-assainissement.com
E-mail: contact@nicot-ic.com

EAU, ASSAINISSEMENT, ENVIRONNEMENT

FICHE TECHNIQUE PARCELLE

Références cadastrales 000 A 147 QUET-EN-BEAUMONT

Informations sur la parcelle :

Adresse du terrain : Les Serrets 38970 QUET-EN-BEAUMONT

Surface cadastrale totale : 3 120 m²

Surface impactée : ≈ 1 160 m²

.....

Propriétaires :

Commune de QUET-EN-BEAUMONT

Adresse : En Mairie
Les Lamberts
38970 QUET-EN-BEAUMONT

.....

Informations complémentaires :

Pas de document d'urbanisme (commune au RNU)

Références cadastrales 000 A 148 QUET-EN-BEAUMONT

Informations sur la parcelle :

Adresse du terrain : Les Serrets 38970 QUET-EN-BEAUMONT

Surface cadastrale totale : 4 690 m²

Surface impactée : ≈ 971 m²

.....

Propriétaires :

M. CEDRAN Hervé Roger, et Mme. CEDRAN Michelle Raymonde, née BELLION

Adresse : 13^{ème} étage
35 Chemin de Halage
38000 GRENOBLE

.....

Informations complémentaires :

Pas de document d'urbanisme (commune au RNU)

ÉTAT PARCELLAIRE
DU
PÉRIMÈTRE DE PROTECTION RAPPROCHÉ

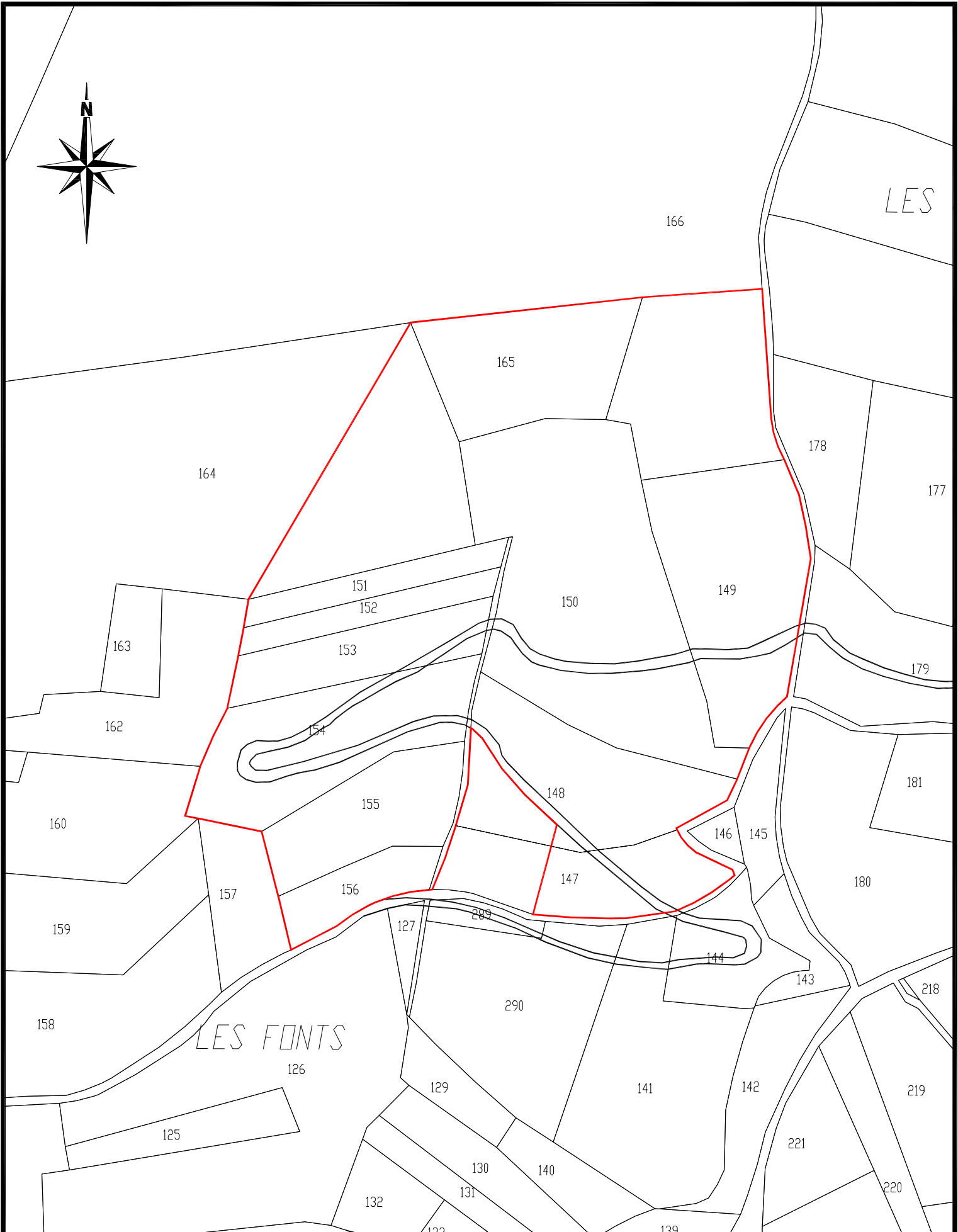
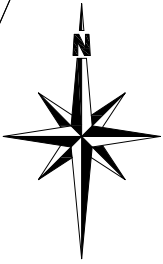

**Périmètre de Protection Rapproché
du captage des Fonts**

Echelle : 1 / 2 000

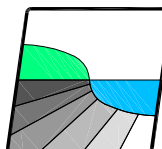

NICOT INGÉNIEURS CONSEILS

Parc Altaïs, 57 rue Cassiopée
74650 ANNECY - CHAVANOD
Tel: 04.50.24.00.91 / Fax: 04.50.01.08.23
www.eau-assainissement.com
E-mail: contact@nicot-ic.com

EAU, ASSAINISSEMENT, ENVIRONNEMENT

FICHE TECHNIQUE PARCELLES

Références cadastrales 000 A 147 QUET-EN-BEAUMONT

Informations sur la parcelle :

Adresse du terrain : Les Serrets 38970 QUET-EN-BEAUMONT
Surface cadastrale totale : 3 120 m²
Surface impactée : ≈ 1 960 m²

.....

Propriétaires :

Commune de QUET-EN-BEAUMONT
Adresse : En Mairie
Les Lamberts
38970 QUET-EN-BEAUMONT

.....

Informations complémentaires :

Pas de document d'urbanisme (commune au RNU)

Références cadastrales 000 A 148 QUET-EN-BEAUMONT

Informations sur la parcelle :

Adresse du terrain : Les Serrets 38970 QUET-EN-BEAUMONT
Surface cadastrale totale : 4 690 m²
Surface impactée : ≈ 3 719 m²

.....

Propriétaires :

M. CEDRAN Hervé Roger, et Mme. CEDRAN Michelle Raymonde, née BELLION
Adresse : 13^{ème} étage
35 Chemin de Halage
38000 GRENOBLE

.....

Informations complémentaires :

Pas de document d'urbanisme (commune au RNU)

Références cadastrales 000 A 149 QUET-EN-BEAUMONT

Informations sur la parcelle :

Adresse du terrain : Les Serrets 38970 QUET-EN-BEAUMONT

Surface cadastrale totale : 5 550 m²

.....

Propriétaires :

Monsieur VERNET Hervé Julien

Adresse : 700, route du Château d'Allières
38760 VARCES-ALLIERES-ET-RISSET

Et,

Monsieur VERNET Huguette Renée, née TURC

Adresse : 10, allée des Bouleaux
38450 VIF

.....

Informations complémentaires :

Pas de document d'urbanisme (commune au RNU)

Références cadastrales 000 A 150 QUET-EN-BEAUMONT

Informations sur la parcelle :

Adresse du terrain : Les Serrets 38970 QUET-EN-BEAUMONT

Surface cadastrale totale : 9 930 m²

.....

Propriétaires :

Monsieur MOSTACCHI Eric Paul Yvan

Adresse : 437, route de l'Hormet
38560 JARRIE

Et

M. MOSTACCHI Jean Pierre Yvon et Mme. MOSTACCHI Odile Augusta, née GUIRIMAND

Adresse : 252, route du Chatel
38970 QUET-EN-BEAUMONT

.....

Informations complémentaires :

Pas de document d'urbanisme (commune au RNU)

Informations sur la parcelle :

Adresse du terrain : Les Serrets 38970 QUET-EN-BEAUMONT

Surface cadastrale totale : 1 207 m²

.....

Propriétaires :

Madame FELIX Marie Fernande Lucie, née GRAND

Adresse : Chez Mme FELIX A.M.
Le Genevrey – Allée A
Rue Abbé Dussert
38350 LA MURE D'ISÈRE

Et

Madame ESTORNEL Marie-Louise Fernande Raymonde, née FÉLIX

Adresse : 37, Boulevard Joseph Vallier
38100 GRENOBLE

Et

Madame MINGOLO Rose Aimée, née FÉLIX

Adresse : 37, quai de la Graille
38000 GRENOBLE

Et

Madame DUMAS Colette Mathilde, née FÉLIX

Adresse : 26, avenue Rhin et Danube
38100 GRENOBLE

Et

Monsieur FELIX Marc Ferdinand

Adresse : 17, voie Pierre Barnola
38350 LA MURE D'ISÈRE

Et

Madame DREYER Michèle, née FÉLIX

Adresse : 35, chemin de la Capelane
83130 LA GARDE

.....

Informations complémentaires :

Pas de document d'urbanisme (commune au RNU)

Références cadastrales 000 A 152 QUET-EN-BEAUMONT

Informations sur la parcelle :

Adresse du terrain : Les Serrets 38970 QUET-EN-BEAUMONT
Surface cadastrale totale : 1 197 m²

.....

Propriétaires :

Madame FELIX, née MAUGIRONT
Adresse : Aux Lamberts
38970 QUET-EN-BEAUMONT

.....

Informations complémentaires :

Pas de document d'urbanisme (commune au RNU)

Références cadastrales 000 A 153 QUET-EN-BEAUMONT

Informations sur la parcelle :

Adresse du terrain : Les Serrets 38970 QUET-EN-BEAUMONT
Surface cadastrale totale : 2 375 m²

.....

Propriétaires :

Madame RIGLET Sylvette Marie, née MAUGIRONT
Adresse : Combe des Pras
38970 QUET-EN-BEAUMONT

.....

Informations complémentaires :

Pas de document d'urbanisme (commune au RNU)

Références cadastrales 000 A 154 QUET-EN-BEAUMONT

Informations sur la parcelle :

Adresse du terrain : Les Serrets 38970 QUET-EN-BEAUMONT

Surface cadastrale totale : 4 711 m²

.....

Propriétaires :

Madame ERB Emilienne

Adresse : 459, chemin du Bourdier
Porte Droite
38790 CHARANTONNAY

Et

Madame LUSSI Elisabeth, née ERB

Adresse : 61, boulevard Clémenceau
38100 GRENOBLE

Et

Monsieur ERB Gérald Roger

Adresse : 8, rue de la Noria
34440 COLOMBIERS

.....

Informations complémentaires :

Pas de document d'urbanisme (commune au RNU)

Références cadastrales 000 A 155 QUET-EN-BEAUMONT

Informations sur la parcelle :

Adresse du terrain : Les Serrets 38970 QUET-EN-BEAUMONT

Surface cadastrale totale : 2 930 m²

.....

Propriétaires :

Madame BERTHOLON Claire Barbara

Adresse : Bas Quet
38970 QUET-EN-BEAUMONT

.....

Informations complémentaires :

Pas de document d'urbanisme (commune au RNU)

Références cadastrales 000 A 156 QUET-EN-BEAUMONT

Informations sur la parcelle :

Adresse du terrain : Les Serrets 38970 QUET-EN-BEAUMONT
Surface cadastrale totale : 1 310 m²

.....
Propriétaires :

Madame ERB Emilienne
Adresse : 459, chemin du Bourdier
Porte Droite
38790 CHARANTONNAY

Et

Madame LUSSI Elisabeth, née ERB
Adresse : 61, boulevard Clémenceau
38100 GRENOBLE

Et

Monsieur ERB Gérald Roger
Adresse : 8, rue de la Noria
34440 COLOMBIERS

.....
Informations complémentaires :

Pas de document d'urbanisme (commune au RNU)

Références cadastrales 000 A 164 QUET-EN-BEAUMONT

Informations sur la parcelle :

Adresse du terrain : Les Serrets 38970 QUET-EN-BEAUMONT
Surface cadastrale totale : 59 990 m²
Surface impactée : ≈ 5 033 m²

.....
Propriétaires :

Commune de QUET-EN-BEAUMONT
Adresse : En Mairie
Les Lamberts
38970 QUET-EN-BEAUMONT

.....
Informations complémentaires :

Pas de document d'urbanisme (commune au RNU)

Références cadastrales 000 A 165 QUET-EN-BEAUMONT

Informations sur la parcelle :

Adresse du terrain : Les Serrets 38970 QUET-EN-BEAUMONT
Surface cadastrale totale : 3 850 m²

.....

Propriétaires :

Madame BERTHOLON Claire Barbara
Adresse : Bas Quet
38970 QUET-EN-BEAUMONT

.....

Informations complémentaires :

Pas de document d'urbanisme (commune au RNU)

Références cadastrales 000 A 166 QUET-EN-BEAUMONT

Informations sur la parcelle :

Adresse du terrain : Les Serrets 38970 QUET-EN-BEAUMONT
Surface cadastrale totale : 78 190 m²
Surface impactée : ≈ 4 460 m²

.....

Propriétaires :

Commune de QUET-EN-BEAUMONT
Adresse : En Mairie
Les Lamberts
38970 QUET-EN-BEAUMONT

.....

Informations complémentaires :

Pas de document d'urbanisme (commune au RNU)

Commune de QUET-EN-BEAUMONT

DOSSIER D'ENQUÊTE PUBLIQUE

ETATS PARCELLAIRES

Procédure relative à la mise en place des périmètres de protection
des captages d'eau potable

II/ Le captage de Condamine.

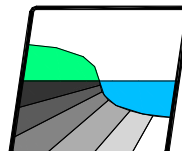

NICOT INGÉNIEURS CONSEILS

Parc Altaïs, 57 rue Cassiopée
74650 ANNECY - CHAVANOD
Tel: 04.50.24.00.91/Fax: 04.50.01.08.23
www.eau-assainissement.com
E-mail: contact@nicot-ic.com

EAU, ASSAINISSEMENT, ENVIRONNEMENT

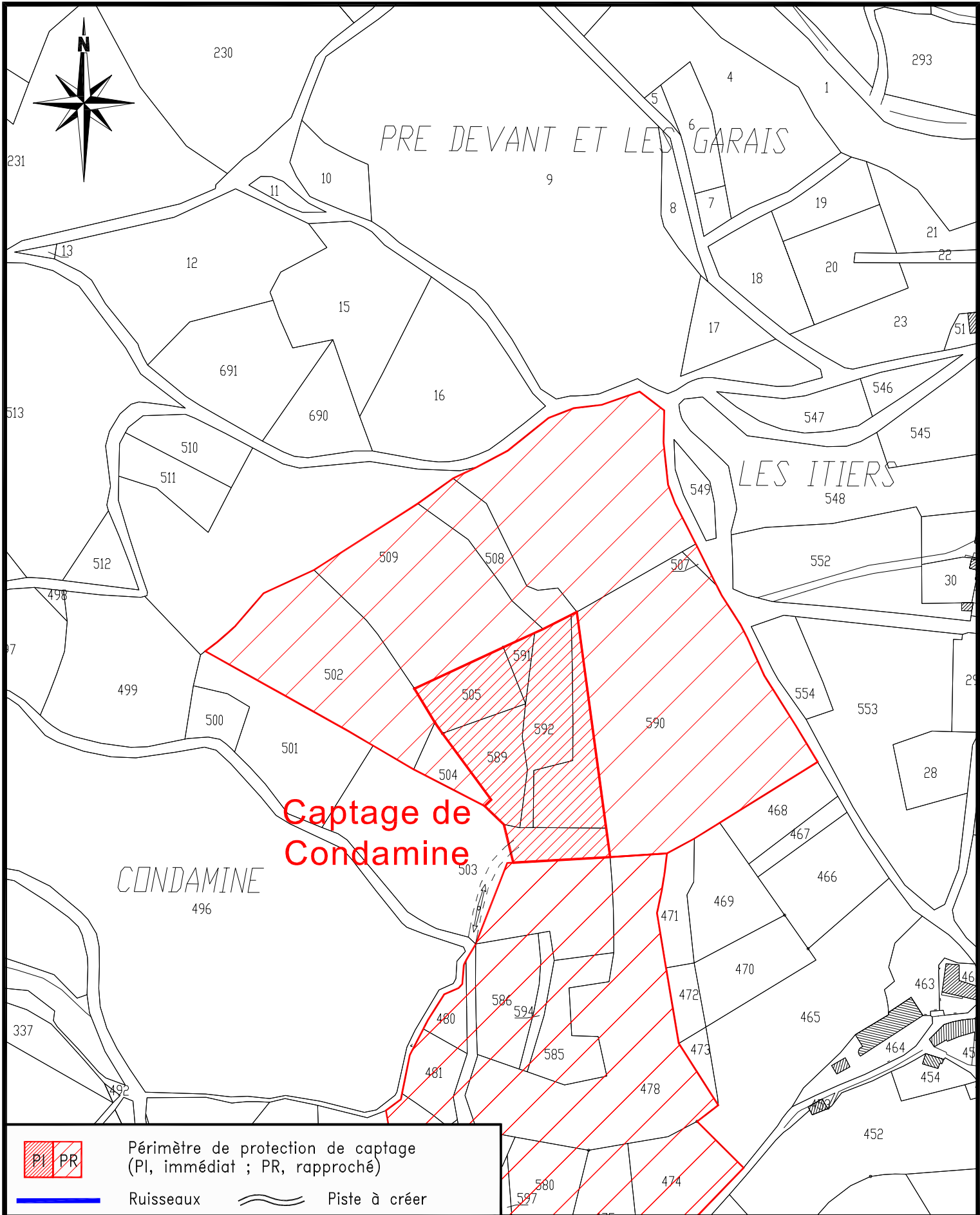

Captages de QUET-EN-BEAUMONT
Dossier d'Enquête Publique
Etat parcellaire du captage de Condamine
Commune de QUET-EN-BEAUMONT

Date : Janvier 2017
 Echelle : 1/ 2 000

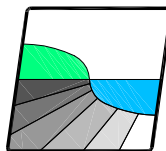

NICOT INGÉNIEURS CONSEILS
 Parc Altaïs, 57 rue Cassiopée
 74650 ANNECY - CHAVANOD
 Tel: 04.50.24.00.91/Fax: 04.50.01.08.23
 www.eau-assainissement.com
 E-mail: contact@nicot-ic.com

EAU, ASSAINISSEMENT, ENVIRONNEMENT

ÉTAT PARCELLAIRE
DU
PÉRIMÈTRE DE PROTECTION IMMÉDIAT

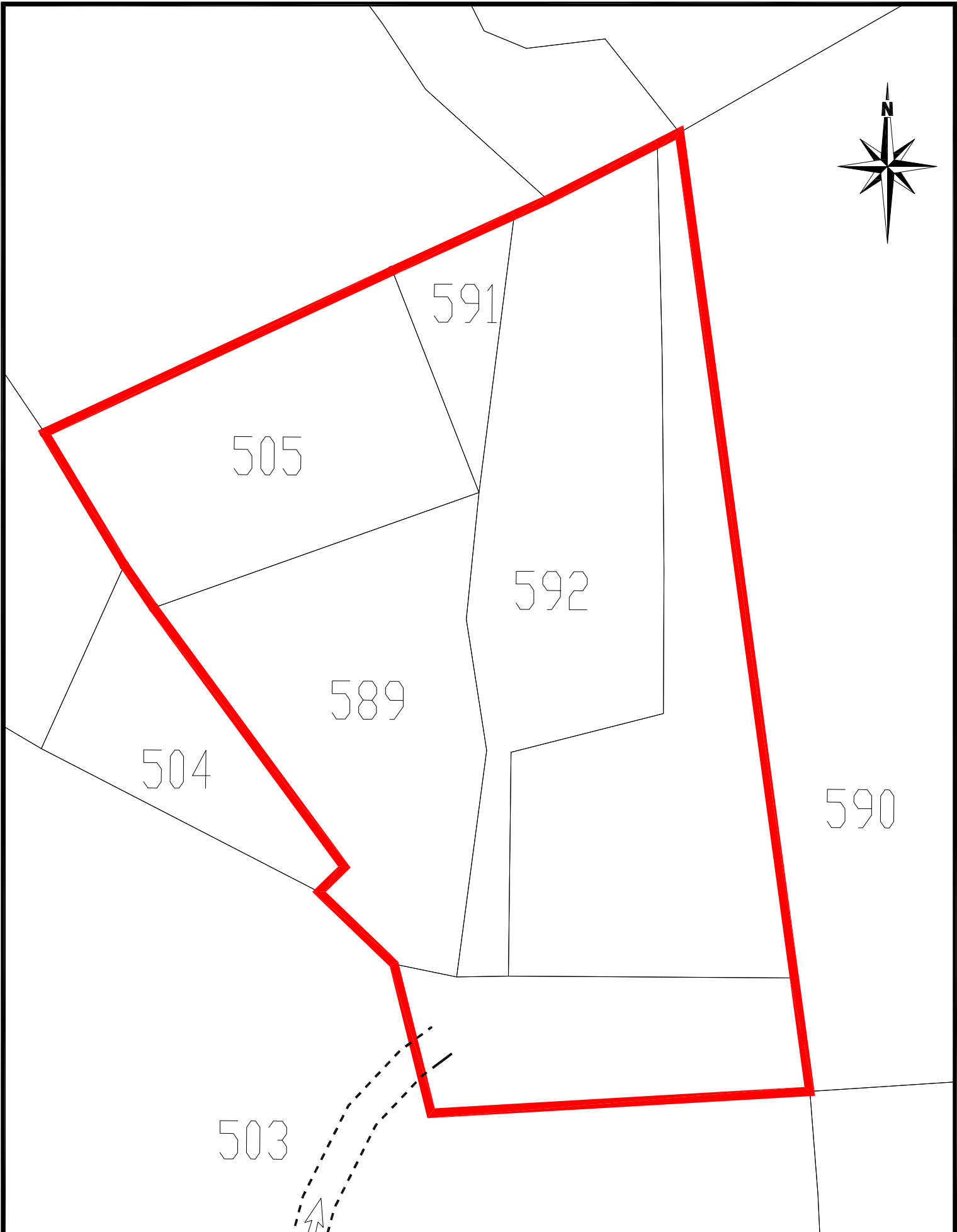
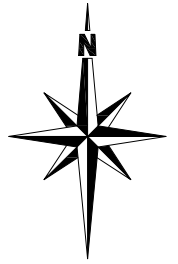

Périmètre de Protection Immédiat
du captage de Condamine

Echelle : 1/ 500

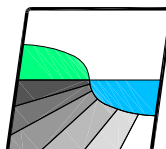

NICOT INGÉNIEURS CONSEILS

Parc Altaïs, 57 rue Cassiopée
74650 ANNECY - CHAVANOD
Tel: 04.50.24.00.91/Fax: 04.50.01.08.23
www.eau-assainissement.com
E-mail: contact@nicot-ic.com

EAU, ASSAINISSEMENT, ENVIRONNEMENT

FICHE TECHNIQUE PARCELLE

Références cadastrales 000 AB 503 QUET-EN-BEAUMONT

Informations sur la parcelle :

Adresse du terrain : Condamine 38970 QUET-EN-BEAUMONT

Surface cadastrale totale : 5 640 m²

Surface impactée : ≈ 543 m²

.....

Propriétaires :

M. TURC Lucien Paul et Mme. TURC Marie-Claire, née REYNIER

Adresse : Hameau de Marcoux
38350 LA SALLE-EN-BEAUMONT

.....

Informations complémentaires :

Pas de document d'urbanisme (commune au RNU)

Références cadastrales 000 AB 505 QUET-EN-BEAUMONT

Informations sur la parcelle :

Adresse du terrain : Condamine 38970 QUET-EN-BEAUMONT

Surface cadastrale totale : 870 m²

.....

Propriétaires :

M. TURC Lucien Paul et Mme. TURC Marie-Claire, née REYNIER

Adresse : Hameau de Marcoux
38350 LA SALLE-EN-BEAUMONT

.....

Informations complémentaires :

Pas de document d'urbanisme (commune au RNU)

Références cadastrales 000 AB 589 QUET-EN-BEAUMONT

Informations sur la parcelle :

Adresse du terrain : Condamine 38970 QUET-EN-BEAUMONT
Surface cadastrale totale : 1 026 m²

.....

Propriétaires :

Madame FELIX Marie Fernande Lucie, née GRAND
Adresse : Chez Mme FELIX A.M.
Le Genevrey – Allée A
Rue Abbé Dussert
38350 LA MURE D'ISÈRE

Et

Madame ESTORNEL Marie-Louise Fernande Raymonde, née FÉLIX
Adresse : 37, Boulevard Joseph Vallier
38100 GRENOBLE

Et

Madame MINGOLO Rose Aimée, née FÉLIX
Adresse : 37, quai de la Graille
38000 GRENOBLE

Et

Madame DUMAS Colette Mathilde, née FÉLIX
Adresse : 26, avenue Rhin et Danube
38100 GRENOBLE

Et

Monsieur FELIX Marc Ferdinand
Adresse : 17, voie Pierre Barnola
38350 LA MURE D'ISÈRE

Et

Madame DREYER Michèle, née FÉLIX
Adresse : 35, chemin de la Capelane
83130 LA GARDE

.....

Informations complémentaires :

Pas de document d'urbanisme (commune au RNU)

Références cadastrales 000 AB 590 QUET-EN-BEAUMONT

Informations sur la parcelle :

Adresse du terrain : Condamine 38970 QUET-EN-BEAUMONT
Surface cadastrale totale : 8 716 m²
Surface impactée : ≈ 1 105 m²

.....

Propriétaires :

Madame FELIX Marie Fernande Lucie, née GRAND
Adresse : Chez Mme FELIX A.M.
Le Genevrey – Allée A
Rue Abbé Dussert
38350 LA MURE D'ISÈRE

Et

Madame ESTORNEL Marie-Louise Fernande Raymonde, née FÉLIX
Adresse : 37, Boulevard Joseph Vallier
38100 GRENOBLE

Et

Madame MINGOLO Rose Aimée, née FÉLIX
Adresse : 37, quai de la Graille
38000 GRENOBLE

Et

Madame DUMAS Colette Mathilde, née FÉLIX
Adresse : 26, avenue Rhin et Danube
38100 GRENOBLE

Et

Monsieur FELIX Marc Ferdinand
Adresse : 17, voie Pierre Barnola
38350 LA MURE D'ISÈRE

Et

Madame DREYER Michèle, née FÉLIX
Adresse : 35, chemin de la Capelane
83130 LA GARDE

.....

Informations complémentaires :

Pas de document d'urbanisme (commune au RNU)

Références cadastrales 000 AB 591 QUET-EN-BEAUMONT

Informations sur la parcelle :

Adresse du terrain : Condamine 38970 QUET-EN-BEAUMONT

Surface cadastrale totale : 180 m²

.....

Propriétaires :

Madame FELIX Marie Fernande Lucie, née GRAND

Adresse : Chez Mme FELIX A.M.
Le Genevrey – Allée A
Rue Abbé Dussert
38350 LA MURE D'ISÈRE

Et

Madame ESTORNEL Marie-Louise Fernande Raymonde, née FÉLIX

Adresse : 37, Boulevard Joseph Vallier
38100 GRENOBLE

Et

Madame MINGOLO Rose Aimée, née FÉLIX

Adresse : 37, quai de la Graille
38000 GRENOBLE

Et

Madame DUMAS Colette Mathilde, née FÉLIX

Adresse : 26, avenue Rhin et Danube
38100 GRENOBLE

Et

Monsieur FELIX Marc Ferdinand

Adresse : 17, voie Pierre Barnola
38350 LA MURE D'ISÈRE

Et

Madame DREYER Michèle, née FÉLIX

Adresse : 35, chemin de la Capelane
83130 LA GARDE

.....

Informations complémentaires :

Pas de document d'urbanisme (commune au RNU)

Informations sur la parcelle :

Adresse du terrain : Condamine 38970 QUET-EN-BEAUMONT

Surface cadastrale totale : 1 178 m²

.....

Propriétaires :

Commune de QUET-EN-BEAUMONT

Adresse : En Mairie
Les Lamberts
38970 QUET-EN-BEAUMONT

.....

Informations complémentaires :

Pas de document d'urbanisme (commune au RNU)

ÉTAT PARCELLAIRE
DU
PÉRIMÈTRE DE PROTECTION RAPPROCHÉ

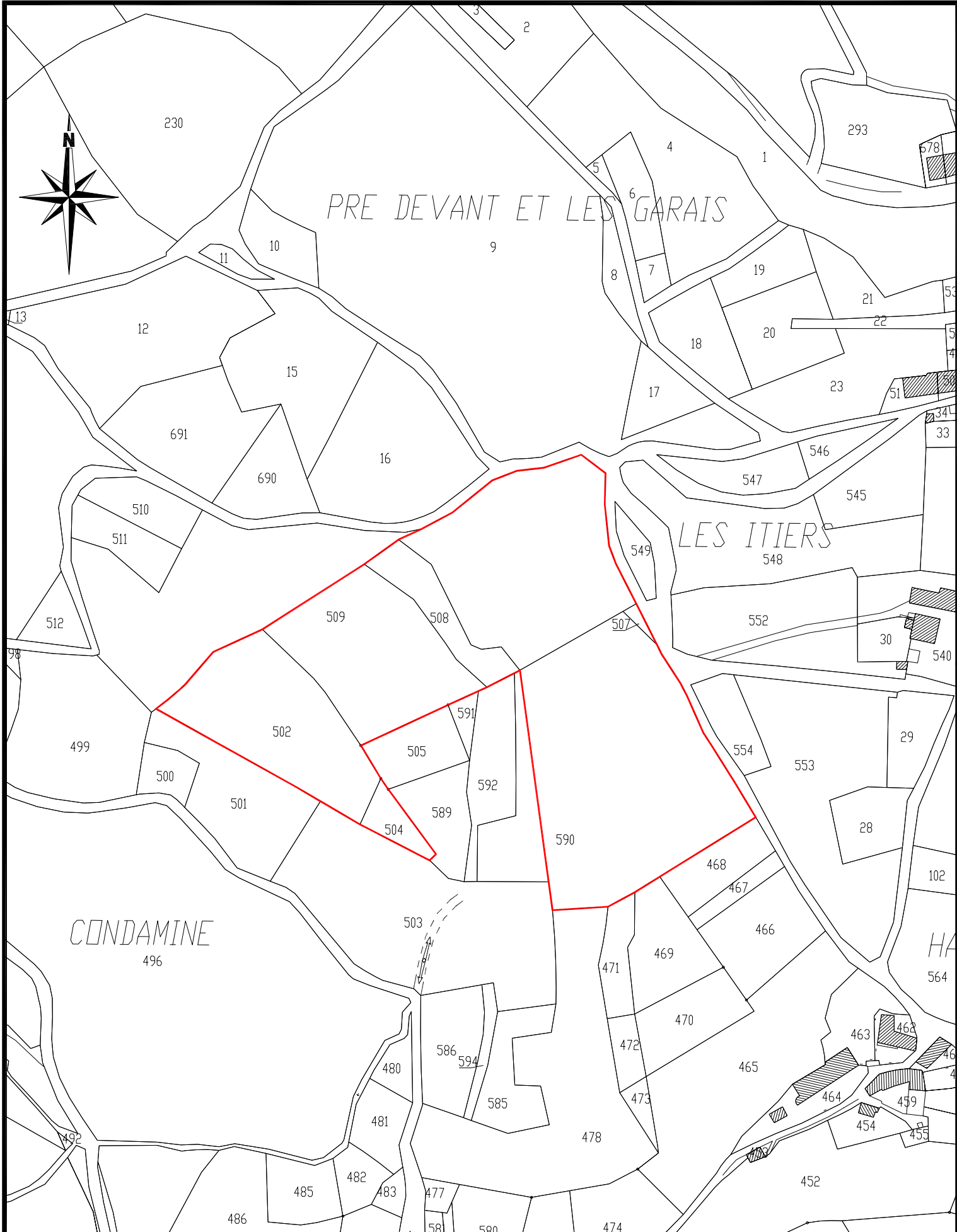
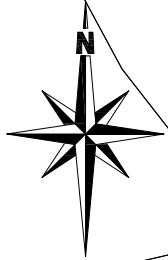

**Périmètre de Protection Rapproché
du captage de Condamine**

Echelle : 1 / 2 000

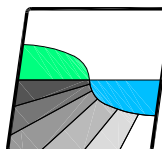

NICOT INGÉNIEURS CONSEILS

Parc Altaïs, 57 rue Cassiopée
74650 ANNECY - CHAVANOD
Tel: 04.50.24.00.91/Fax: 04.50.01.08.23
www.eau-assainissement.com
E-mail: contact@nicot-ic.com

EAU, ASSAINISSEMENT, ENVIRONNEMENT

FICHE TECHNIQUE PARCELLE

Références cadastrales 000 AB 502 QUET-EN-BEAUMONT

Informations sur la parcelle :

Adresse du terrain : Condamine 38970 QUET-EN-BEAUMONT

Surface cadastrale totale : 3 505 m²

.....

Propriétaires :

Madame BERTHOLON Claire Barbara

Adresse : Bas Quet
38970 QUET-EN-BEAUMONT

.....

Informations complémentaires :

Pas de document d'urbanisme (commune au RNU)

Références cadastrales 000 AB 504 QUET-EN-BEAUMONT

Informations sur la parcelle :

Adresse du terrain : Condamine 38970 QUET-EN-BEAUMONT

Surface cadastrale totale : 410 m²

.....

Propriétaires :

Madame GALVAIN Josette Anaïs, née RICARD

Adresse : Hameau de Haut-Quet
38970 QUET-EN-BEAUMONT

.....

Informations complémentaires :

Pas de document d'urbanisme (commune au RNU)

Références cadastrales 000 AB 507 QUET-EN-BEAUMONT

Informations sur la parcelle :

Adresse du terrain : Condamine 38970 QUET-EN-BEAUMONT
Surface cadastrale totale : 65 m²

.....

Propriétaires :

Madame BERTHOLON Claire Barbara
Adresse : Bas Quet
38970 QUET-EN-BEAUMONT

.....

Informations complémentaires :

Pas de document d'urbanisme (commune au RNU)

Références cadastrales 000 AB 508 QUET-EN-BEAUMONT

Informations sur la parcelle :

Adresse du terrain : Condamine 38970 QUET-EN-BEAUMONT
Surface cadastrale totale : 985 m²

.....

Propriétaires :

Monsieur TURC Denis Julien
Adresse : Village des Meyers
38350 SAINT-LAURENT-EN-BEAUMONT

.....

Informations complémentaires :

Pas de document d'urbanisme (commune au RNU)

Références cadastrales 000 AB 509 QUET-EN-BEAUMONT

Informations sur la parcelle :

Adresse du terrain : Condamine 38970 QUET-EN-BEAUMONT
Surface cadastrale totale : 13 990 m²
Surface impactée : ≈ 3 588 m²

.....

Propriétaires :

Monsieur TURC Denis Julien
Adresse : Village des Meyers
38350 SAINT-LAURENT-EN-BEAUMONT

.....

Informations complémentaires :

Pas de document d'urbanisme (commune au RNU)

Références cadastrales 000 AB 590 QUET-EN-BEAUMONT

Informations sur la parcelle :

Adresse du terrain : Condamine 38970 QUET-EN-BEAUMONT
Surface cadastrale totale : 8 716 m²
Surface impactée : ≈ 7 611 m²

.....

Propriétaires :

Madame FELIX Marie Fernande Lucie, née GRAND
Adresse : Chez Mme FELIX A.M.
Le Genevrey – Allée A
Rue Abbé Dussert
38350 LA MURE D'ISÈRE

Et

Madame ESTORNEL Marie-Louise Fernande Raymonde, née FÉLIX
Adresse : 37, Boulevard Joseph Vallier
38100 GRENOBLE

Et

Madame MINGOLO Rose Aimée, née FÉLIX
Adresse : 37, quai de la Graille
38000 GRENOBLE

Et

Madame DUMAS Colette Mathilde, née FÉLIX

Adresse : 26, avenue Rhin et Danube
38100 GRENOBLE

Et

Monsieur FELIX Marc Ferdinand

Adresse : 17, voie Pierre Barnola
38350 LA MURE D'ISÈRE

Et

Madame DREYER Michèle, née FÉLIX

Adresse : 35, chemin de la Capelane
83130 LA GARDE

.....

Informations complémentaires :

Pas de document d'urbanisme (commune au RNU)

Commune de QUET-EN-BEAUMONT

DOSSIER D'ENQUÊTE PUBLIQUE

ETATS PARCELLAIRES

Procédure relative à la mise en place des périmètres de protection
des captages d'eau potable

III/ Le captage de Buissonat.

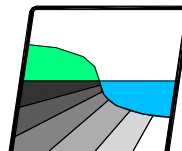

NICOT INGÉNIEURS CONSEILS

Parc Altaïs, 57 rue Cassiopée
74650 ANNECY - CHAVANOD
Tel: 04.50.24.00.91/Fax: 04.50.01.08.23
www.eau-assainissement.com
E-mail: contact@nicot-ic.com

EAU, ASSAINISSEMENT, ENVIRONNEMENT

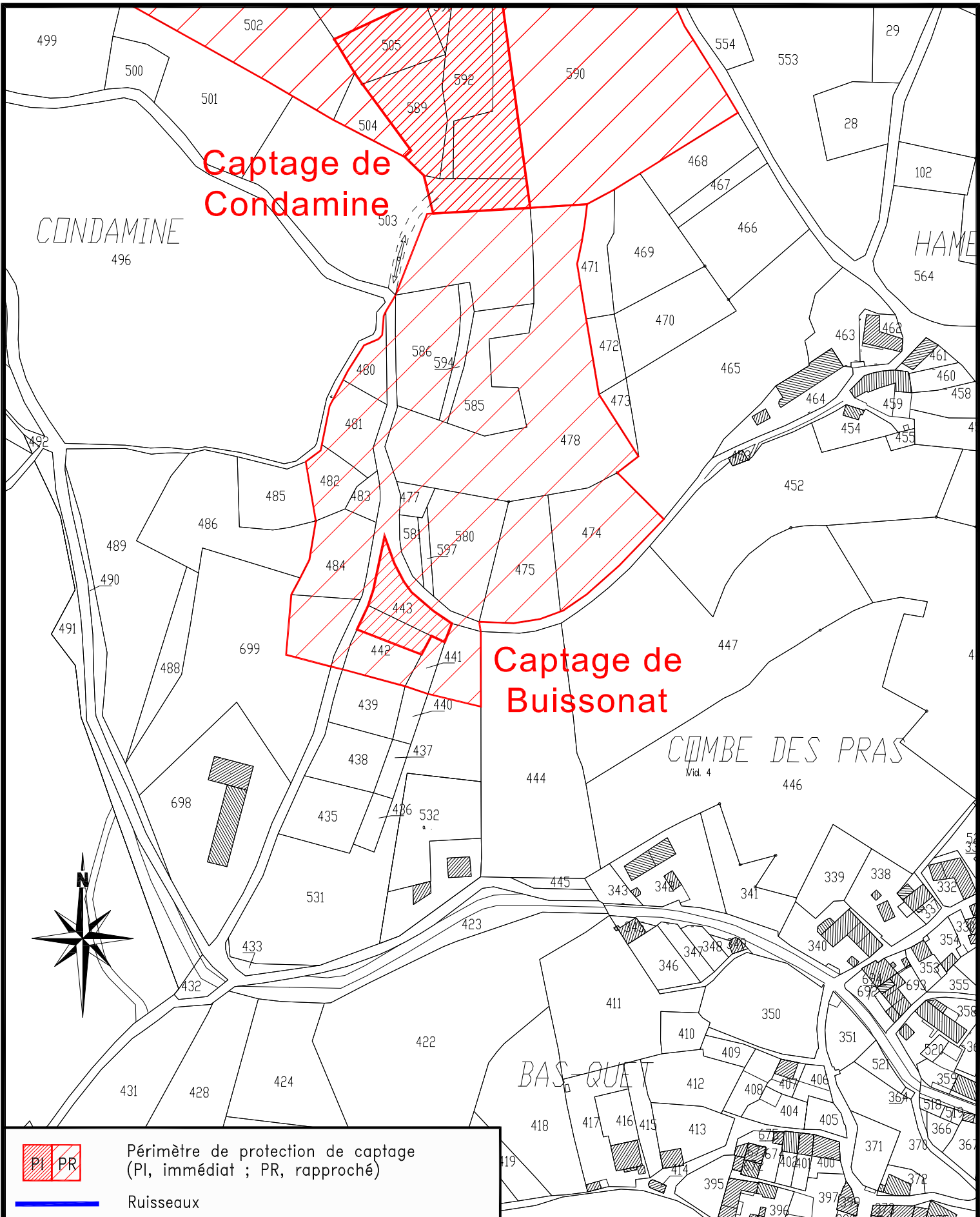

Périmètre de protection de captage
(PI, immédiat ; PR, rapproché)



Ruisseaux

Captages de QUET-EN-BEAUMONT
Dossier d'Enquête Publique
Etat parcellaire du captage de Buissonat
Commune de QUET-EN-BEAUMONT

Date : Janvier 2017
Echelle : 1/ 2 000

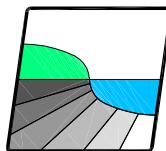

NICOT INGÉNIEURS CONSEILS

Parc Altaïs, 57 rue Cassiopée
74650 ANNECY - CHAVANOD
Tel: 04.50.24.00.91/Fax: 04.50.01.08.23
www.eau-assainissement.com
E-mail: contact@nicot-ic.com

EAU, ASSAINISSEMENT, ENVIRONNEMENT

ÉTAT PARCELLAIRE
DU
PÉRIMÈTRE DE PROTECTION IMMÉDIAT

481

482

483

477

581

580

597

484

47

443

442

441

439

440

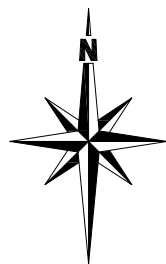

**Périmètre de Protection Immédiat
du captage de Buissonat**

Echelle : 1/ 500

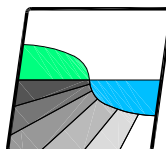

NICOT INGÉNIEURS CONSEILS

Parc Altaïs, 57 rue Cassiopée
74650 ANNECY - CHAVANOD
Tel: 04.50.24.00.91/Fax: 04.50.01.08.23
www.eau-assainissement.com
E-mail: contact@nicot-ic.com

EAU, ASSAINISSEMENT, ENVIRONNEMENT

FICHE TECHNIQUE PARCELLE

Références cadastrales 000 AB 442 QUET-EN-BEAUMONT

Informations sur la parcelle :

Adresse du terrain : Combe des Pras 38970 QUET-EN-BEAUMONT
Surface cadastrale totale : 695 m²
Surface impactée : ≈ 279 m²

.....

Propriétaires :

Monsieur PRA Henri Baptiste
Adresse : Etage 3, Résidence Lesdiguières
218, Cours de la Libération – Général de Gaulle
38100 GRENOBLE

Et

Monsieur PRA Alain Claude
Adresse : 57, Boulevard Maréchal Foch
38100 GRENOBLE

.....

Informations complémentaires :

Pas de document d'urbanisme (commune au RNU)

Références cadastrales 000 AB 443 QUET-EN-BEAUMONT

Informations sur la parcelle :

Adresse du terrain : Combe des Pras 38970 QUET-EN-BEAUMONT
Surface cadastrale totale : 490 m²

.....

Propriétaires :

Commune de QUET-EN-BEAUMONT
Adresse : En Mairie
Les Lamberts
38970 QUET-EN-BEAUMONT

.....

Informations complémentaires :

Pas de document d'urbanisme (commune au RNU)

ÉTAT PARCELLAIRE
DU
PÉRIMÈTRE DE PROTECTION RAPPROCHÉ

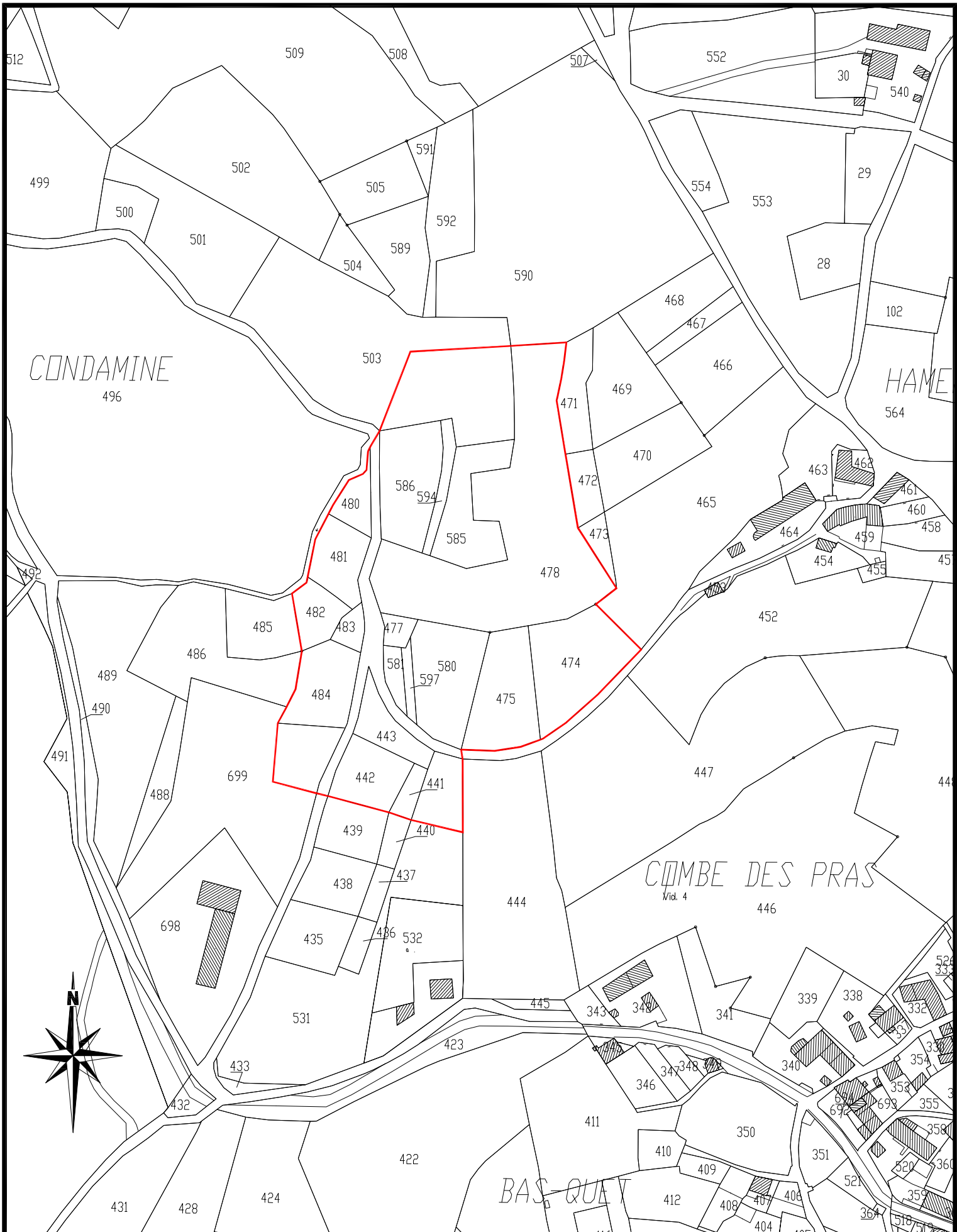

**Périmètre de Protection Rapproché
du captage de Buissonat**

Echelle : 1 / 2 000

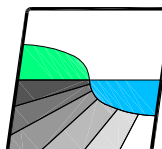

NICOT INGÉNIEURS CONSEILS

Parc Altaïs, 57 rue Cassiopée
74650 ANNECY - CHAVANOD
Tel: 04.50.24.00.91/Fax: 04.50.01.08.23
www.eau-assainissement.com
E-mail: contact@nicot-ic.com

EAU, ASSAINISSEMENT, ENVIRONNEMENT

FICHE TECHNIQUE PARCELLE

Références cadastrales 000 AB 441 QUET-EN-BEAUMONT

Informations sur la parcelle :

Adresse du terrain : Combe des Pras 38970 QUET-EN-BEAUMONT

Surface cadastrale totale : 176 m²

.....

Propriétaires :

Monsieur PRA Henri Baptiste

Adresse : Etage 3, Résidence Lesdiguières
218, Cours de la Libération – Général de Gaulle
38100 GRENOBLE

Et

Monsieur PRA Alain Claude

Adresse : 57, Boulevard Maréchal Foch
38100 GRENOBLE

.....

Informations complémentaires :

Pas de document d'urbanisme (commune au RNU)

Références cadastrales 000 AB 442 QUET-EN-BEAUMONT

Informations sur la parcelle :

Adresse du terrain : Combe des Pras 38970 QUET-EN-BEAUMONT

Surface cadastrale totale : 695 m²

Surface impactée : ≈ 442 m²

.....

Propriétaires :

Monsieur PRA Henri Baptiste

Adresse : Etage 3, Résidence Lesdiguières
218, Cours de la Libération – Général de Gaulle
38100 GRENOBLE

Et

Monsieur PRA Alain Claude

Adresse : 57, Boulevard Maréchal Foch
38100 GRENOBLE

.....

Informations complémentaires :

Pas de document d'urbanisme (commune au RNU)

Références cadastrales 000 AB 531 QUET-EN-BEAUMONT

Informations sur la parcelle :

Adresse du terrain : Combe des Pras 38970 QUET-EN-BEAUMONT
Surface cadastrale totale : 4 260 m²
Surface impactée : ≈ 525 m²

.....

Propriétaires :

Monsieur MOSTACCHI Eric Paul Yvan
Adresse : 437, route de l'Hormet
38560 JARRIE

Et

M. MOSTACCHI Jean Pierre Yvon et Mme. MOSTACCHI Odile Augusta, née GUIRIMAND
Adresse : 252, route du Chatel
38970 QUET-EN-BEAUMONT

.....

Informations complémentaires :

Pas de document d'urbanisme (commune au RNU)

Références cadastrales 000 AB 474 QUET-EN-BEAUMONT

Informations sur la parcelle :

Adresse du terrain : Condamine 38970 QUET-EN-BEAUMONT
Surface cadastrale totale : 1 475 m²

.....

Propriétaires :

Madame RIGLET Sylvette Marie, née MAUGIRONT
Adresse : Combe des Pras
38970 QUET-EN-BEAUMONT

.....

Informations complémentaires :

Pas de document d'urbanisme (commune au RNU)

Références cadastrales 000 AB 475 QUET-EN-BEAUMONT

Informations sur la parcelle :

Adresse du terrain : Condamine 38970 QUET-EN-BEAUMONT
Surface cadastrale totale : 1 245 m²

.....

Propriétaires :

Madame ERB Emilienne
Adresse : 459, chemin du Bourdier
Porte Droite
38790 CHARANTONNAY

Et

Madame LUSSI Elisabeth, née ERB
Adresse : 61, boulevard Clémenceau
38100 GRENOBLE

Et

Monsieur ERB Gérald Roger
Adresse : 8, rue de la Noria
34440 COLOMBIERS

.....

Informations complémentaires :

Pas de document d'urbanisme (commune au RNU)

Références cadastrales 000 AB 477 QUET-EN-BEAUMONT

Informations sur la parcelle :

Adresse du terrain : Condamine 38970 QUET-EN-BEAUMONT
Surface cadastrale totale : 156 m²

.....

Propriétaires :

Monsieur SELME Franck Emilien
Adresse : Bas-Quet
38970 QUET-EN-BEAUMONT

Et

Madame SELME Rosette Suzanne, née ESTORNEL
Adresse : 18, rue du Château
38350 LA MURE D'ISÈRE

.....

Informations complémentaires :

Pas de document d'urbanisme (commune au RNU)

Références cadastrales 000 AB 478 QUET-EN-BEAUMONT

Informations sur la parcelle :

Adresse du terrain : Condamine 38970 QUET-EN-BEAUMONT
Surface cadastrale totale : 5 155 m²

.....

Propriétaires :

M. TURC Lucien Paul et Mme. TURC Marie-Claire, née REYNIER
Adresse : Hameau de Marcoux
38350 LA SALLE-EN-BEAUMONT

.....

Informations complémentaires :

Pas de document d'urbanisme (commune au RNU)

Références cadastrales 000 AB 480 QUET-EN-BEAUMONT

Informations sur la parcelle :

Adresse du terrain : Condamine 38970 QUET-EN-BEAUMONT
Surface cadastrale totale : 335 m²

.....

Propriétaires :

Commune de QUET-EN-BEAUMONT
Adresse : En Mairie
Les Lamberts
38970 QUET-EN-BEAUMONT

.....

Informations complémentaires :

Pas de document d'urbanisme (commune au RNU)

Références cadastrales 000 AB 481 QUET-EN-BEAUMONT

Informations sur la parcelle :

Adresse du terrain : Condamine 38970 QUET-EN-BEAUMONT

Surface cadastrale totale : 625 m²

.....

Propriétaires :

Madame ERB Emilienne

Adresse : 459, chemin du Bourdier
Porte Droite
38790 CHARANTONNAY

Et

Madame LUSSI Elisabeth, née ERB

Adresse : 61, boulevard Clémenceau
38100 GRENOBLE

Et

Monsieur ERB Gérald Roger

Adresse : 8, rue de la Noria
34440 COLOMBIERS

.....

Informations complémentaires :

Pas de document d'urbanisme (commune au RNU)

Références cadastrales 000 AB 482 QUET-EN-BEAUMONT

Informations sur la parcelle :

Adresse du terrain : Condamine 38970 QUET-EN-BEAUMONT

Surface cadastrale totale : 455 m²

.....

Propriétaires :

Madame FELIX Marie Fernande Lucie, née GRAND

Adresse : Chez Mme FELIX A.M.
Le Genevrey – Allée A
Rue Abbé Dussert
38350 LA MURE D'ISÈRE

Et

Madame ESTORNEL Marie-Louise Fernande Raymonde, née FÉLIX

Adresse : 37, Boulevard Joseph Vallier
38100 GRENOBLE

Et

Madame MINGOLO Rose Aimée, née FÉLIX

Adresse : 37, quai de la Graille
38000 GRENOBLE

Et

Madame DUMAS Colette Mathilde, née FÉLIX

Adresse : 26, avenue Rhin et Danube
38100 GRENOBLE

Et

Monsieur FELIX Marc Ferdinand

Adresse : 17, voie Pierre Barnola
38350 LA MURE D'ISÈRE

Et

Madame DREYER Michèle, née FÉLIX

Adresse : 35, chemin de la Capelane
83130 LA GARDE

.....

Informations complémentaires :

Pas de document d'urbanisme (commune au RNU)

Références cadastrales 000 AB 483 QUET-EN-BEAUMONT

Informations sur la parcelle :

Adresse du terrain : Condamine 38970 QUET-EN-BEAUMONT

Surface cadastrale totale : 179 m²

.....

Propriétaires :

Monsieur SELME Franck Emilien

Adresse : Bas-Quet
38970 QUET-EN-BEAUMONT

Et

Madame SELME Rosette Suzanne, née ESTORNEL

Adresse : 18, rue du Château
38350 LA MURE D'ISÈRE

.....

Informations complémentaires :

Pas de document d'urbanisme (commune au RNU)

Références cadastrales 000 AB 484 QUET-EN-BEAUMONT

Informations sur la parcelle :

Adresse du terrain : Condamine 38970 QUET-EN-BEAUMONT

Surface cadastrale totale : 850 m²

.....

Propriétaires :

Madame CHARLES Martine Yvonne, née ESTORNEL

Adresse : Route du Coin – Les Chenets
38970 CORPS

Et

Madame ESTORNEL Thérèse Marie, née ANDRIEUX

Adresse : 38, rue Champs Elysées
38100 GRENOBLE

.....

Informations complémentaires :

Pas de document d'urbanisme (commune au RNU)

Références cadastrales 000 AB 503 QUET-EN-BEAUMONT

Informations sur la parcelle :

Adresse du terrain : Condamine 38970 QUET-EN-BEAUMONT
Surface cadastrale totale : 5 640 m²
Surface impactée : ≈ 1 758 m²

.....

Propriétaires :

M. TURC Lucien Paul et Mme. TURC Marie-Claire, née REYNIER
Adresse : Hameau de Marcoux
38350 LA SALLE-EN-BEAUMONT

.....

Informations complémentaires :

Pas de document d'urbanisme (commune au RNU)

Références cadastrales 000 AB 580 QUET-EN-BEAUMONT

Informations sur la parcelle :

Adresse du terrain : Condamine 38970 QUET-EN-BEAUMONT
Surface cadastrale totale : 1 290 m²

.....

Propriétaires :

Madame RIGLET Sylvette Marie, née MAUGIRONT
Adresse : Combe des Pras
38970 QUET-EN-BEAUMONT

.....

Informations complémentaires :

Pas de document d'urbanisme (commune au RNU)

Références cadastrales 000 AB 581 QUET-EN-BEAUMONT

Informations sur la parcelle :

Adresse du terrain : Condamine 38970 QUET-EN-BEAUMONT
Surface cadastrale totale : 179 m²

.....

Propriétaires :

Madame RIGLET Sylvette Marie, née MAUGIRONT
Adresse : Combe des Pras
38970 QUET-EN-BEAUMONT

.....

Informations complémentaires :

Pas de document d'urbanisme (commune au RNU)

Références cadastrales 000 AB 585 QUET-EN-BEAUMONT

Informations sur la parcelle :

Adresse du terrain : Condamine 38970 QUET-EN-BEAUMONT
Surface cadastrale totale : 956 m²

.....

Propriétaires :

Commune de QUET-EN-BEAUMONT
Adresse : En Mairie
Les Lamberts
38970 QUET-EN-BEAUMONT

.....

Informations complémentaires :

Pas de document d'urbanisme (commune au RNU)

Références cadastrales 000 AB 586 QUET-EN-BEAUMONT

Informations sur la parcelle :

Adresse du terrain : Condamine 38970 QUET-EN-BEAUMONT
Surface cadastrale totale : 1 291 m²

.....

Propriétaires :

Commune de QUET-EN-BEAUMONT
Adresse : En Mairie
Les Lamberts
38970 QUET-EN-BEAUMONT

.....

Informations complémentaires :

Pas de document d'urbanisme (commune au RNU)

Références cadastrales 000 AB 594 QUET-EN-BEAUMONT

Informations sur la parcelle :

Adresse du terrain : Condamine 38970 QUET-EN-BEAUMONT
Surface cadastrale totale : 203 m²

.....

Propriétaires :

Commune de QUET-EN-BEAUMONT
Adresse : En Mairie
Les Lamberts
38970 QUET-EN-BEAUMONT

.....

Informations complémentaires :

Pas de document d'urbanisme (commune au RNU)

Références cadastrales 000 AB 597 QUET-EN-BEAUMONT

Informations sur la parcelle :

Adresse du terrain : Condamine 38970 QUET-EN-BEAUMONT
Surface cadastrale totale : 131 m²

.....

Propriétaires :

Commune de QUET-EN-BEAUMONT
Adresse : En Mairie
Les Lamberts
38970 QUET-EN-BEAUMONT

.....

Informations complémentaires :

Pas de document d'urbanisme (commune au RNU)

Références cadastrales 000 AB 699 QUET-EN-BEAUMONT

Informations sur la parcelle :

Adresse du terrain : Condamine 38970 QUET-EN-BEAUMONT
Surface cadastrale totale : 4 630 m²
Surface impactée : ≈ 623 m²

.....

Propriétaires :

Commune de QUET-EN-BEAUMONT
Adresse : En Mairie
Les Lamberts
38970 QUET-EN-BEAUMONT

.....

Informations complémentaires :

Pas de document d'urbanisme (commune au RNU)